	<b>ASOCIACIÓN COLOMBIANA DE UNIVERSIDADES</b>	<b>CÓDIGO:</b> FR-ICA-07	
		<b>VERSIÓN:</b> 03	<b>PÁGINA:</b> 1 de 14
	<b>PROCESO INTEGRACIÓN DE LA COMUNIDAD ACADÉMICA NACIONAL E INTERNACIONAL</b>	<b>FECHA:</b> 24/08/2021	
	<b>FORMATO DE INFORMACIÓN BÁSICA PROGRAMA PILA</b>	<b>ESTADO:</b> Vigente	



**FORMATO DE INFORMACIÓN BÁSICA PROGRAMA PILA MODALIDAD PRESENCIAL IES ASCUN**

<b>LOGO DE LA IES</b>	
<b>NOMBRE DE LA IES</b>	<b>UNIVERSIDAD DE SANTANDER - UDES</b>

**1. INFORMACIÓN GENERAL**

<b>Titular de la Institución:</b>	<b>Patricio López Jaramillo</b> Rector
<b>Dirección:</b>	Campus Universitario Lagos del Cacique, Calle 70 No. 55-210, Bucaramanga
<b>Teléfono:</b>	(+57) (607) 6516500 ext. 1011
<b>Responsable del programa en la institución</b>	<b>Vanessa Ibáñez Delgado</b> Directora de Relaciones Nacionales e Internacionales
<b>Dirección:</b>	Campus Universitario Lagos del Cacique, Calle 70 No. 55-210, Bucaramanga
<b>E-mail:</b>	<a href="mailto:relacionesinternacionales@udes.edu.co">relacionesinternacionales@udes.edu.co</a>
<b>Sitio Web:</b>	<a href="https://udes.edu.co/internacional">https://udes.edu.co/internacional</a>
<b>Persona de contacto 1</b>	<b>Mayra Alejandra Torres Meneses</b> Coordinadora de Relaciones Nacionales e Internacionales
<b>E-mail:</b>	<a href="mailto:Profesional.drni@udes.edu.co">Profesional.drni@udes.edu.co</a>
<b>Dirección:</b>	Campus Universitario Lagos del Cacique, Calle 70 No. 55-210, Bucaramanga

	<b>ASOCIACIÓN COLOMBIANA DE UNIVERSIDADES</b>	<b>CÓDIGO:</b> FR-ICA-07	
		<b>VERSIÓN:</b> 03	<b>PÁGINA:</b> 2 de 14
	<b>PROCESO INTEGRACIÓN DE LA COMUNIDAD ACADÉMICA NACIONAL E INTERNACIONAL</b>		<b>FECHA:</b> 24/08/2021
	<b>FORMATO DE INFORMACIÓN BÁSICA PROGRAMA PILA</b>		<b>ESTADO:</b> Vigente

<b>Teléfono</b>	(+57) (607) 6516500 ext. 1171
<b>Celular</b>	+57 3104813782
<b>Persona de contacto 2</b>	Nombre y cargo
<b>E-mail:</b>	
<b>Dirección:</b>	
<b>Teléfono</b>	
<b>Celular</b>	<i>Importante en caso de emergencias, no dejar esta casilla vacía</i>

## 2. FECHAS IMPORTANTES

### 2.1. ESTUDIANTES

	<b>Semestre A</b> <i>Febrero a mayo de 2023</i>
<b>ESTUDIANTES:</b>	Número de plazas de estudiantes: 2 plazas Oferta de titulaciones: pregrado Preferencia por país: N/A
<b>Calendario Académico / Ciclo escolar Año</b>	Semestre A: febrero a mayo
<b>Fecha límite de recepción de cartas de postulación</b>	Semestre A: noviembre 20
<b>Periodo de vigencia de beneficios</b>	Semestre A - 2023
<b>Sesión de orientación obligatoria</b>	<i>Se realiza inducción presencial una semana antes al inicio de clases.</i>
<b>Periodo de vacaciones</b>	<b>Semestre A: desde el 1 de junio de 2023</b>
<b>Periodo de exámenes finales</b>	<b>Primera Calificación Parcial – P1:</b> lunes, 07 de marzo de 2023 lunes, 14 de marzo de 2023.  <b>Segunda Calificación Parcial – P2:</b> lunes, 18 de abril de 2023 lunes, 25 de abril de 2023.  <b>Tercera Calificación Parcial – P3:</b> lunes, 23 de mayo de 2023 domingo, 29 de mayo de 2023.

	<b>ASOCIACIÓN COLOMBIANA DE UNIVERSIDADES</b>	<b>CÓDIGO:</b> FR-ICA-07		
		<b>VERSIÓN:</b> 03	<b>PÁGINA:</b> 3 de 14	
	<b>PROCESO INTEGRACIÓN DE LA COMUNIDAD ACADÉMICA NACIONAL E INTERNACIONAL</b>		<b>FECHA:</b> 24/08/2021	
	<b>FORMATO DE INFORMACIÓN BÁSICA PROGRAMA PILA</b>		<b>ESTADO:</b> Vigente	

<b>Período de envío de calificaciones finales</b>	20 de junio de 2023.
<b>Carga mínima y máxima de asignaturas obligatoria para estudiantes de intercambio</b>	Mínimo 2 y máximo 7
<b>Indicar los documentos que deben enviar las IES de origen con las postulaciones de sus estudiantes</b>	<p>Las universidades de origen de los estudiantes deberán remitir los siguientes documentos en formato pdf al correo electrónico, <a href="mailto:profesional.drni@udes.edu.co">profesional.drni@udes.edu.co</a></p> <ul style="list-style-type: none"> <li>• Formulario de aplicación, firmado (Anexo No. 1).</li> <li>• Formulario Pila.</li> <li>• Contrato de homologación (Anexo No. 2).</li> <li>• Carta de postulación de la universidad de origen.</li> <li>• Certificado de notas académicas acumulado, expedido por la universidad origen.</li> <li>• Carta de motivación.</li> <li>• Copia del pasaporte o cédula de ciudadanía.</li> <li>• Seguro médico internacional que incluya servicio de repatriación, el cual será requerido cuando el estudiante visitante haya sido aceptado por la UDES.</li> </ul>

	<b>ASOCIACIÓN COLOMBIANA DE UNIVERSIDADES</b>	<b>CÓDIGO:</b> FR-ICA-07		
		<b>VERSIÓN:</b> 03	<b>PÁGINA:</b> 4 de 14	
	<b>PROCESO INTEGRACIÓN DE LA COMUNIDAD ACADÉMICA NACIONAL E INTERNACIONAL</b>		<b>FECHA:</b> 24/08/2021	
	<b>FORMATO DE INFORMACIÓN BÁSICA PROGRAMA PILA</b>		<b>ESTADO:</b> Vigente	

## 2.2 ACADÉMICOS, INVESTIGADORES Y GESTORES

<i>Por favor indicar el año (ej. 202X)</i>	<i>Por favor indicar el periodo (ej. Enero a junio 202X)</i>
<b>ACADÉMICOS:</b>	N/A
<b>INVESTIGADORES:</b>	N/A
<b>GESTORES:</b>	N/A
<b>Calendario Académico</b>	N/A
<b>Fecha límite de recepción de cartas de postulación</b>	N/A
<b>Periodo de vigencia de beneficios</b>	N/A
<b>Periodo de vacaciones</b>	N/A

## 3. INFORMACIÓN ACADÉMICA

<b>Facultad u oficinas participantes</b>	<p>Mencionar los programas o carreras participantes en el intercambio (No links). Diferenciar entre académicos, investigadores, gestores o estudiantes, si aplica.</p> <p><b>FACULTAD DE CIENCIAS MÉDICAS Y DE LA SALUD</b></p> <p><b>PROGRAMAS DE ESTA FACULTAD</b></p> <ul style="list-style-type: none"> <li>• Bacteriología y Laboratorio Clínico</li> <li>• Enfermería</li> <li>• Fisioterapia</li> <li>• Fonoaudiología</li> <li>• Instrumentación Quirúrgica</li> <li>• Medicina</li> <li>• Terapia Ocupacional</li> </ul>
--	---

	<b>ASOCIACIÓN COLOMBIANA DE UNIVERSIDADES</b>	<b>CÓDIGO:</b> FR-ICA-07		
		<b>VERSIÓN:</b> 03	<b>PÁGINA:</b> 5 de 14	
	<b>PROCESO INTEGRACIÓN DE LA COMUNIDAD ACADÉMICA NACIONAL E INTERNACIONAL</b>		<b>FECHA:</b> 24/08/2021	
	<b>FORMATO DE INFORMACIÓN BÁSICA PROGRAMA PILA</b>		<b>ESTADO:</b> Vigente	

	<p><b>FACULTAD DE CIENCIAS SOCIALES, POLÍTICAS Y HUMANIDADES</b></p> <p><b>PROGRAMAS DE ESTA FACULTAD</b></p> <ul style="list-style-type: none"> <li>• Antropología</li> <li>• Comunicación Social y Periodismo</li> <li>• Derecho</li> <li>• Licenciatura en Educación Infantil</li> <li>• Psicología</li> </ul> <p><b>FACULTAD DE INGENIERÍAS</b></p> <p><b>PROGRAMAS DE ESTA FACULTAD</b></p> <ul style="list-style-type: none"> <li>• Geología</li> <li>• Ingeniería Ambiental</li> <li>• Ingeniería Civil</li> <li>• Ingeniería Industrial</li> <li>• Ingeniería Petroquímica</li> </ul> <p><b>FACULTAD DE CIENCIAS ECONÓMICAS, ADMINISTRATIVAS Y CONTABLES</b></p> <p><b>PROGRAMAS DE ESTA FACULTAD</b></p> <ul style="list-style-type: none"> <li>• Administración Financiera</li> <li>• Contaduría Pública</li> <li>• Diseño Gráfico</li> <li>• Mercadeo y Publicidad</li> </ul> <p><b>FACULTAD DE CIENCIAS EXACTAS, NATURALES Y AGROPECUARIAS</b></p> <p><b>PROGRAMAS DE ESTA FACULTAD</b></p> <ul style="list-style-type: none"> <li>• Medicina Veterinaria</li> <li>• Microbiología Industrial</li> </ul>
--	--

	<b>ASOCIACIÓN COLOMBIANA DE UNIVERSIDADES</b>	<b>CÓDIGO:</b> FR-ICA-07		
		<b>VERSIÓN:</b> 03	<b>PÁGINA:</b> 6 de 14	
	<b>PROCESO INTEGRACIÓN DE LA COMUNIDAD ACADÉMICA NACIONAL E INTERNACIONAL</b>		<b>FECHA:</b> 24/08/2021	
	<b>FORMATO DE INFORMACIÓN BÁSICA PROGRAMA PILA</b>		<b>ESTADO:</b> Vigente	

#### 4. INFORMACIÓN ADICIONAL

<b>Información del Viaje</b>	<p>La UDES tiene una persona de confianza que los puede recoger en el aeropuerto, esto tiene un costo de 11 a 15 dólares y deben diligenciar un documento interno que se llama Formato de Llegada.</p> <p><i>Nota: El estudiante debe comprar tiquetes aéreos y comprar seguro médico internacional.</i></p>
<b>Condiciones de Hospedaje</b>	<p>El hospedaje es un apartamento que tiene la UDES en el cual se hospedan los estudiantes de movilidad que son becados y está en adecuadas condiciones para ellos.</p> <p>Fotos:</p> 



**ASOCIACIÓN COLOMBIANA DE  
UNIVERSIDADES**

**CÓDIGO:** FR-ICA-07

**VERSIÓN:**03

**PÁGINA:** 7 de 14

**PROCESO INTEGRACIÓN DE LA COMUNIDAD  
ACADÉMICA NACIONAL E INTERNACIONAL  
FORMATO DE INFORMACIÓN BÁSICA PROGRAMA  
PILA**

**FECHA:**24/08/2021

**ESTADO:** Vigente

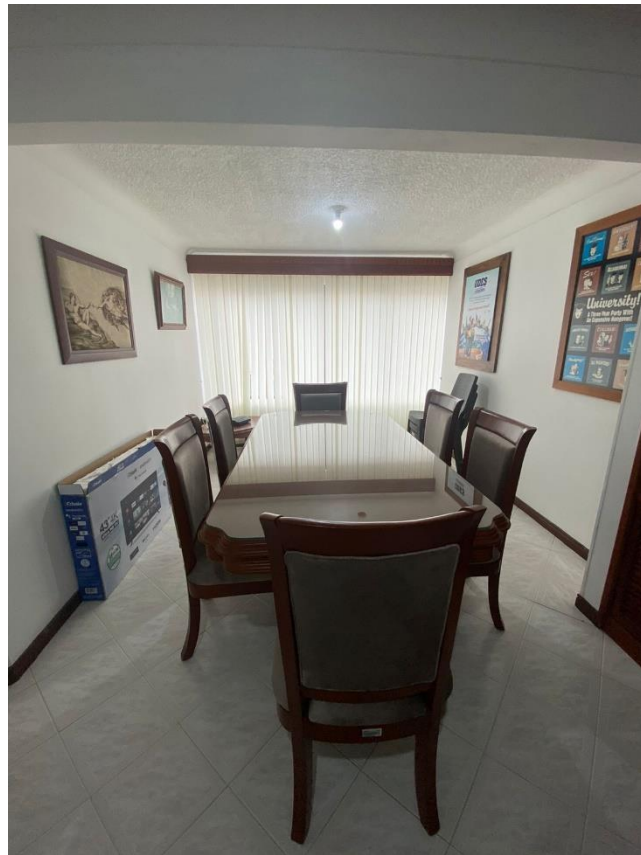



**ASOCIACIÓN COLOMBIANA DE  
UNIVERSIDADES**

**CÓDIGO:** FR-ICA-07

**VERSIÓN:**03

**PÁGINA:** 8 de 14

**PROCESO INTEGRACIÓN DE LA COMUNIDAD  
ACADÉMICA NACIONAL E INTERNACIONAL  
FORMATO DE INFORMACIÓN BÁSICA PROGRAMA  
PILA**

**FECHA:**24/08/2021

**ESTADO:** Vigente







**ASOCIACIÓN COLOMBIANA DE  
UNIVERSIDADES**

**CÓDIGO:** FR-ICA-07

**VERSIÓN:**03

**PÁGINA:** 9 de 14

**PROCESO INTEGRACIÓN DE LA COMUNIDAD  
ACADÉMICA NACIONAL E INTERNACIONAL  
FORMATO DE INFORMACIÓN BÁSICA PROGRAMA  
PILA**

**FECHA:**24/08/2021

**ESTADO:** Vigente





**ASOCIACIÓN COLOMBIANA DE  
UNIVERSIDADES**

**CÓDIGO:** FR-ICA-07

**VERSIÓN:**03

**PÁGINA:** 10 de  
14

**PROCESO INTEGRACIÓN DE LA COMUNIDAD  
ACADÉMICA NACIONAL E INTERNACIONAL  
FORMATO DE INFORMACIÓN BÁSICA PROGRAMA  
PILA**

**FECHA:**24/08/2021

**ESTADO:** Vigente

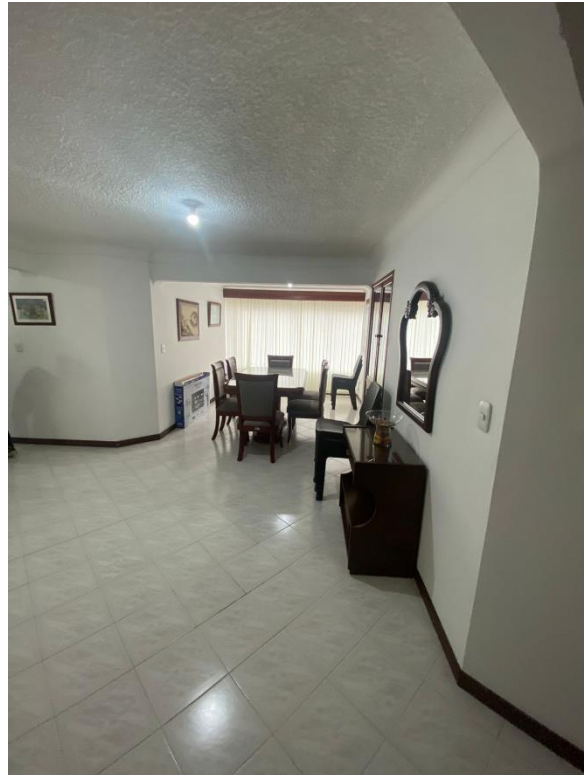

	<b>ASOCIACIÓN COLOMBIANA DE UNIVERSIDADES</b>	<b>CÓDIGO:</b> FR-ICA-07	
		<b>VERSIÓN:</b> 03	<b>PÁGINA:</b> 11 de 14
	<b>PROCESO INTEGRACIÓN DE LA COMUNIDAD ACADÉMICA NACIONAL E INTERNACIONAL</b>	<b>FECHA:</b> 24/08/2021	
	<b>FORMATO DE INFORMACIÓN BÁSICA PROGRAMA PILA</b>	<b>ESTADO:</b> Vigente	





**ASOCIACIÓN COLOMBIANA DE  
UNIVERSIDADES**

**CÓDIGO:** FR-ICA-07

**VERSIÓN:**03

**PÁGINA:** 12 de  
14

**PROCESO INTEGRACIÓN DE LA COMUNIDAD  
ACADÉMICA NACIONAL E INTERNACIONAL  
FORMATO DE INFORMACIÓN BÁSICA PROGRAMA  
PILA**

**FECHA:**24/08/2021

**ESTADO:** Vigente



	<b>ASOCIACIÓN COLOMBIANA DE UNIVERSIDADES</b>	<b>CÓDIGO:</b> FR-ICA-07		
		<b>VERSIÓN:</b> 03	<b>PÁGINA:</b> 13 de 14	
	<b>PROCESO INTEGRACIÓN DE LA COMUNIDAD ACADÉMICA NACIONAL E INTERNACIONAL</b>		<b>FECHA:</b> 24/08/2021	
	<b>FORMATO DE INFORMACIÓN BÁSICA PROGRAMA PILA</b>		<b>ESTADO:</b> Vigente	

	
<b>Condiciones de alimentación</b>	<p>El dinero para la alimentación se le consigna a cada estudiante y es por un valor de 135 dólares mensuales. La consignación se realiza a mes vencido.</p>
<b>Costos estimados por mes que deberá asumir el estudiante, académico, investigador o gestor</b>	<ul style="list-style-type: none"> <li>• El transporte de la Universidad tiene un costo aproximado de COP\$1.900 pesos diarios.</li> <li>• El transporte público (bus) tiene un costo aproximado de COP\$3.000 pesos diarios.</li> <li>• El transporte público (taxis) varía según las distancias</li> <li>• Los gastos de visa dependen del valor de cada embajada.</li> </ul>
<b>Condiciones especiales para Personas en situación de Discapacidad</b>	<p>No</p>
<b>Contacto de Emergencia</b>	<p><i>Vanessa Ibáñez Delgado</i>  <i>Directora de Relaciones Nacionales e Internacionales</i>  +57 315 8531897  <a href="mailto:relacionesinternacionales@udes.edu.co">relacionesinternacionales@udes.edu.co</a></p>

	<b>ASOCIACIÓN COLOMBIANA DE UNIVERSIDADES</b>	<b>CÓDIGO:</b> FR-ICA-07	
		<b>VERSIÓN:</b> 03	<b>PÁGINA:</b> 14 de 14
	<b>PROCESO INTEGRACIÓN DE LA COMUNIDAD ACADÉMICA NACIONAL E INTERNACIONAL</b>		<b>FECHA:</b> 24/08/2021
	<b>FORMATO DE INFORMACIÓN BÁSICA PROGRAMA PILA</b>		<b>ESTADO:</b> Vigente

## 5. COMPROMISO DE LA INSTITUCIÓN UNIVERSITARIA

El presente documento goza de presunción de autenticidad y tendrá valor probatorio ante cualquier reclamación.

Se ofrecen las siguientes plazas bajo el total conocimiento de las condiciones y requisitos estipulados por la convocatoria. Se recuerda que se exonera el costo de matrícula en destino. No se podrán generar cobros administrativos y académicos adicionales.

.....
   
 Responsable del Programa:
   
 Vanessa Ibáñez Delgado
   
 Firma

Sello institucional:



Fecha: 10/08/2022

NOTA: Considerando la emergencia sanitaria provocada por el COVID-19, la presencialidad estará sujeta a las disposiciones nacionales e internacionales que se dispongan por la crisis sanitaria, lo que implica, que la movilidad se podría ver limitada o en dado caso, cancelada, atendiendo a los lineamientos y requisitos que se determinen para tal fin.

Se sugiere orientar a los estudiantes, académicos, investigadores y gestores para que no procedan a la compra de los boletos aéreos hasta que hayan recibido las cartas de aceptación de las universidades extranjeras y exista la certeza que las actividades presenciales podrán llevarse a cabo.

ESTE ANEXO ES PARTE INTEGRAL DEL CONVENIO DE INTERCAMBIO ACADÉMICO CELEBRADO ENTRE LA "ASCUN" LA "ANUIES" Y EL "CIN" EL 25 DE OCTUBRE DE 2017.